samen ten dienste van de school

scholen hebben diverse diensten en producten nodig

- professionalisering
- leerlingenzorg en –ondersteuning
- leermiddelen en toetsen
- organisatieontwikkeling, advies en onderzoek

dienstverleners voorzien hierin

zoals methodemakers, toetsontwikkelaars, adviseurs, trainers, onderzoekers

moeizame afstemming tussen vraag en aanbod
heeft als risico dat educatieve dienstverlening onvoldoende bijdraagt aan duurzame kwaliteit en innovatie in het onderwijs

vier knelpunten
bemoeilijken afstemming tussen vraag en aanbod

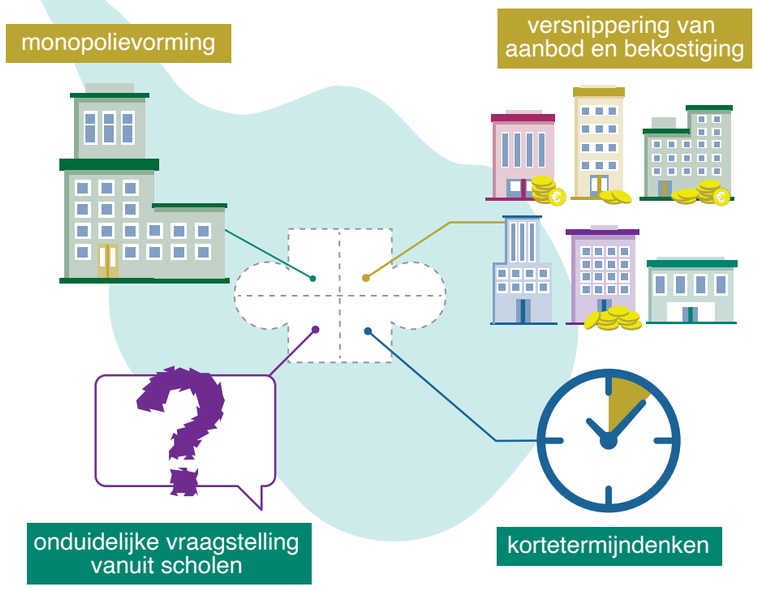

co-creatie wordt gerealiseerd door samenwerking
binnen de eigen school of met andere scholen, sectororganisaties, kennisinstellingen of commerciële aanbieders

co-creatie zorgt ervoor dat je de knelpunten kunt aanpakken